

**RÉPUBLIQUE FRANÇAISE**

Ministère de l'écologie, de l'énergie,  
du développement durable et de  
l'aménagement du territoire

NOR : DEVN0820587A

**Arrêté du 26 DEC. 2008**

**portant désignation du site Natura 2000  
VALLEE DE LA CREUSE  
(zone spéciale de conservation)**

Le ministre d'État, ministre de l'écologie, de l'énergie, du développement durable et de l'aménagement du territoire et la secrétaire d'État chargée de l'écologie,

Vu la directive 92/43/CEE du Conseil du 21 mai 1992 modifiée concernant la conservation des habitats naturels ainsi que de la faune et de la flore sauvages, notamment ses articles 3 et 4 et ses annexes I et II ;

Vu la décision de la Commission des Communautés européennes du 13 novembre 2007 arrêtant, en application de la directive 92/43/CEE du Conseil du 21 mai 1992, la liste des sites d'importance communautaire pour la région biogéographique continentale ;

Vu le code de l'environnement, notamment le I de l'article L. 414-1 et les articles R. 414-4 et R. 414-7 ;

Vu l'arrêté du 16 novembre 2001 modifié relatif à la liste des types d'habitats naturels et des espèces de faune et de flore sauvages qui peuvent justifier la désignation de zones spéciales de conservation au titre du réseau écologique européen Natura 2000 ;

Vu les avis des communes, des établissements publics de l'Etat et des organismes consulaires concernés,

**Arrêtent :**

**Article 1<sup>er</sup>**

Est désigné sous l'appellation « site Natura 2000 VALLEE DE LA CREUSE » (zone spéciale de conservation FR7401129) l'espace délimité sur la carte au 1/25000 ci-jointe, s'étendant sur une partie du territoire des communes suivantes du département de la Creuse : Crozant, Fresselines.

## Article 2

La liste des types d'habitats naturels et des espèces de faune et flore sauvages justifiant la désignation du « site Natura 2000 VALLEE DE LA CREUSE » figure en annexe au présent arrêté.

Cette liste ainsi que la carte visée à l'article 1<sup>er</sup> ci-dessus peuvent être consultées à la préfecture de la Creuse, dans les mairies des communes situées dans le périmètre du site, à la direction régionale de l'environnement du Limousin, ainsi qu'à la direction de l'eau et de la biodiversité au ministère de l'écologie, de l'énergie, du développement durable et de l'aménagement du territoire.

## Article 3

La directrice de l'eau et de la biodiversité est chargée de l'exécution du présent arrêté, qui sera publié au Journal officiel de la République française.

Fait à Paris, le **26 DEC. 2008**

Le ministre d'État, ministre de l'écologie, de l'énergie, du développement durable et de l'aménagement du territoire,



Jean-Louis BORLOO

La secrétaire d'État chargée de l'écologie,

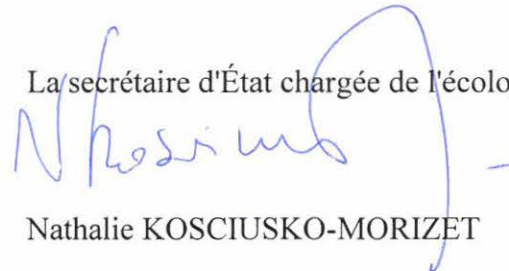

Nathalie KOSCIUSKO-MORIZET

## Annexe

### A l'arrêté de désignation du site Natura 2000 FR7401129 VALLEE DE LA CREUSE (zone spéciale de conservation)

Liste des types d'habitats naturels et des espèces de faune et de flore sauvages justifiant cette désignation

#### 1 - Liste des habitats naturels figurant sur la liste arrêtée le 16 novembre 2001 modifié justifiant la désignation du site au titre de l'article L.414-1-I du code de l'environnement

4030	Landes sèches européennes
6430	Mégaphorbiaies hygrophiles d'ourlets planitiaires et des étages montagnard à alpin
9120	Hêtraies acidophiles atlantiques à sous-bois à <i>Ilex</i> et parfois à <i>Taxus</i> ( <i>Quercion robori-petraeae</i> ou <i>Ilici-Fagenion</i> )
9180	* Forêts de pentes, éboulis ou ravins du <i>Tilio-Acerion</i>
91E0	* Forêts alluviales à <i>Alnus glutinosa</i> et <i>Fraxinus excelsior</i> ( <i>Alno-Padion</i> , <i>Alnion incanae</i> , <i>Salicion albae</i> )

#### 2 - Liste des espèces de faune et flore sauvages figurant sur la liste arrêtée le 16 novembre 2001 modifié justifiant la désignation du site au titre de l'article L.414-1-I du code de l'environnement

##### Mammifères

1308	Barbastelle	<i>Barbastella barbastellus</i>
1324	Grand Murin	<i>Myotis myotis</i>
1304	Grand Rhinolophe	<i>Rhinolophus ferrumequinum</i>
1355	Loutre d'Europe	<i>Lutra lutra</i>
1303	Petit Rhinolophe	<i>Rhinolophus hipposideros</i>
1321	Vespertilion à oreilles échancrées	<i>Myotis emarginatus</i>

##### Amphibiens et reptiles

*aucune espèce mentionnée*

##### Poissons

*aucune espèce mentionnée*

##### Invertébrés

1032		<i>Unio crassus</i>
1044	Agrion de Mercure	<i>Coenagrion mercuriale</i>
1083	Lucane cerf-volant	<i>Lucanus cervus</i>

Plantes

*aucune espèce mentionnée*

*\* Habitats ou espèces dont la protection est prioritaire au sens de l'article R414-1 du code de l'environnement*

Fait à Paris, le **26 DEC. 2008**

Le ministre d'État, ministre de l'écologie, de l'énergie, du développement durable et de l'aménagement du territoire



Jean-Louis BORLOO

La secrétaire d'État chargée de l'écologie

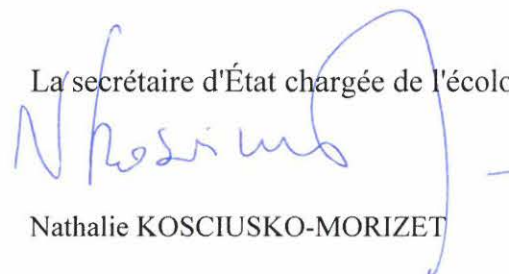

Nathalie KOSCIUSKO-MORIZET

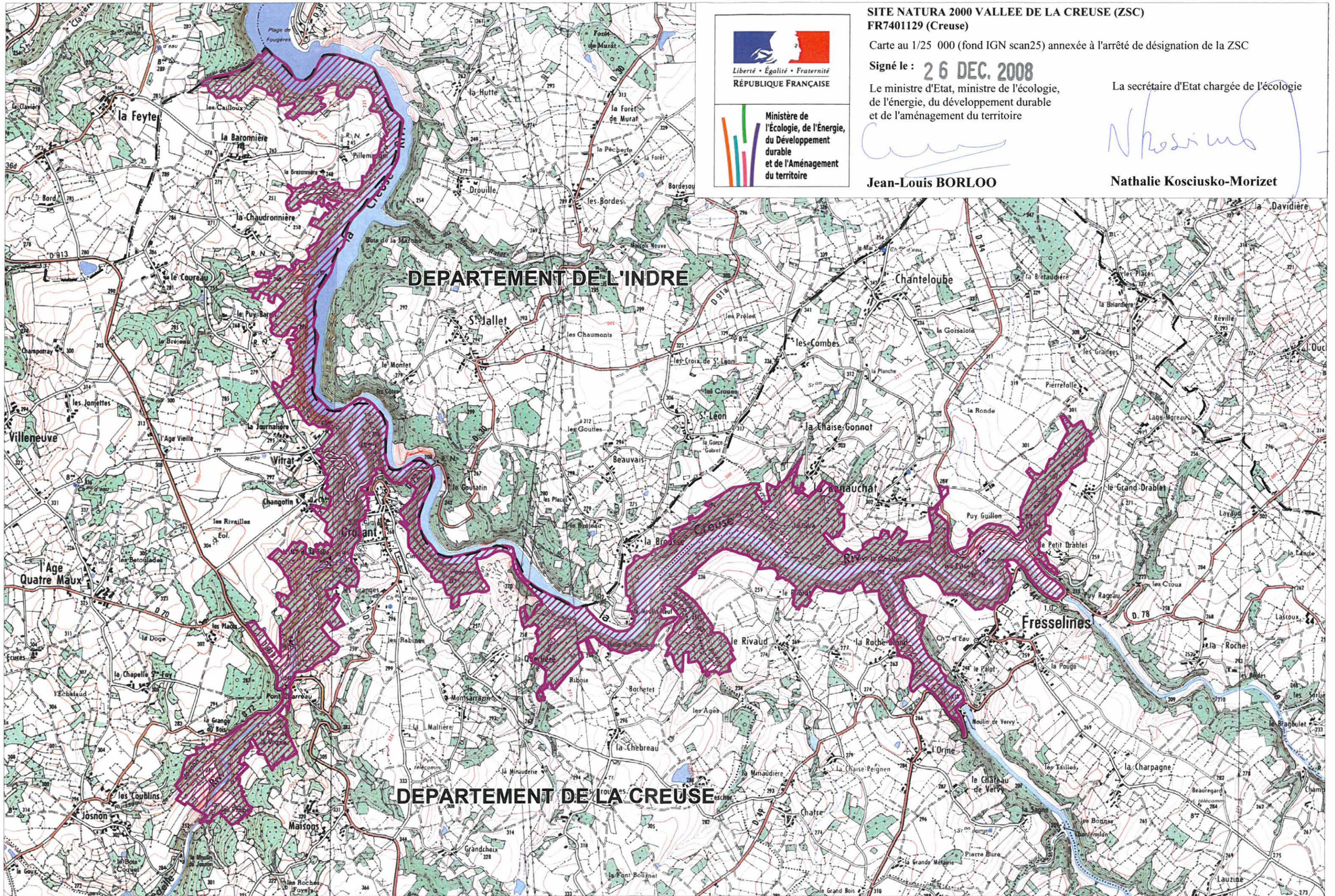

**SITE NATURA 2000 VALLEE DE LA CREUSE (ZSC)  
FR7401129 (Creuse)**

Carte au 1/25 000 (fond IGN scan25) annexée à l'arrêté de désignation de la ZSC

Signé le : **26 DEC. 2008**

Le ministre d'Etat, ministre de l'écologie,  
de l'énergie, du développement durable  
et de l'aménagement du territoire

La secrétaire d'Etat chargée de l'écologie

**Jean-Louis BORLOO**

**Nathalie Kosciusko-Morizet**

**DEPARTEMENT DE L'INDRE**

**DEPARTEMENT DE LA CREUSE**

ZSC

Echelle : 1 / 25 000

Fond Scan25®-IGN© 1999